ΕΛΛΗΝΙΚΗ ΕΝΩΣΗ ΠΡΟΣΤΑΣΙΑΣ ΘΑΛΑΣΣΙΟΥ ΠΕΡΙΒΑΛΛΟΝΤΟΣ

HELLENIC MARINE ENVIRONMENT PROTECTION ASSOCIATION

•HELMEPA•

we can save our seas

# ΕΤΗΣΙΑ ΕΚΘΕΣΗ
# 2021

www.helmepa.gr

@helmepa_savetheseas
Helmepa
Helmepa Maritime

Helmepa GR
Helmepa GR
Helmepa

International Coastal Cleanup — NATIONAL COORDINATOR

INTERMEPA — MEMBER

AWARDS

•HELMEPA•

«Πυξίδα μας είναι η κληρονομιά που μας άφησαν οι πρωτοπόροι ιδρυτές της Ένωσης: το φιλότιμο, τη συνεργασία και τη συλλογική προσφορά. Για αυτό και επιμένουμε στην κατανόηση των εννοιών και των προκλήσεων για να μη μείνει κανένας πίσω και για να μπορέσουμε να έχουμε μεγαλύτερο και βιώσιμο αντίκτυπο. Γιατί μπορούμε να σώσουμε τις θάλασσες.»

**Σεμίραμις Παληού, Πρόεδρος ΔΣ HELMEPA**

# ΠΕΡΙΕΧΟΜΕΝΑ


| ΔΙΟΙΚΗΤΙΚΟ ΣΥΜΒΟΥΛΙΟ HELMEPA 2021 4

| ΝΑΥΤΙΛΙΑΚΟΣ ΤΟΜΕΑΣ 6

| ΠΕΡΙΒΑΛΛΟΝΤΙΚΟΣ ΤΟΜΕΑΣ 8

| ΣΥΝΕΡΓΑΣΙΕΣ 21

| ΜΜΕ & ΚΟΙΝΩΝΙΚΑ ΔΙΚΤΥΑ 25

| ΥΠΟΤΡΟΦΙΕΣ 26

| ΜΕΛΗ 28

| ΕΥΧΑΡΙΣΤΙΕΣ 36

| ΣΤΕΛΕΧΗ ΓΡΑΜΜΑΤΕΙΑΣ 37

| Η ΕΝΩΣΗ ΤΟ 2022, ΜΕ ΜΙΑ ΜΑΤΙΑ 38

## ΔΙΟΙΚΗΤΙΚΟ ΣΥΜΒΟΥΛΙΟ HELMEPA 2021

Το ΔΣ, εξελέγη και συγκροτήθηκε σε Σώμα την 29η Ιουνίου 2020.

| | |
|---|---|
| Πρόεδρος: | Σεμίραμις Σ. ΠΑΛΗΟΥ |
| Αντιπρόεδρος: | Ιωάννης Α. ΞΥΛΑΣ |
| Γενική Γραμματέας: | Ειρήνη Στ. ΝΤΑΪΦΑ |
| Ειδική Γραμματέας: | Αικατερίνη Μ. ΛΩ |
| Ταμίας: | Αριστείδης Ι. ΠΙΤΤΑΣ |
| Αναπληρωτής Ταμίας: | Μιχάλης Γ. ΔΑΛΑΚΟΥΡΑΣ |
| Μέλη: | Παναγιώτης Σ. ΖΑΧΑΡΙΑΔΗΣ |
| | Γεώργιος Δ. ΚΑΛΛΙΑΝΗΣ |
| | Γεώργιος Κ. ΚΑΡΑΓΕΩΡΓΙΟΥ |
| | Κάλλη Ν. ΛΙΒΑΝΟΥ |
| | Ιωάννα Κ. ΜΑΡΤΙΝΟΥ |
| | Δημήτριος Ν. ΜΑΤΘΑΙΟΥ |
| | Αθανάσιος Κ. ΜΠΕΗΣ |
| | Μιλένα Π. ΠΑΠΠΑ |
| | Εμμανουήλ Κ. ΤΣΙΚΑΛΑΚΗΣ (Γεν. Γραμματέας Π.Ν.Ο.) |
| Επίτιμα Μέλη: | Πήτερ Γ. Λιβανός |

Σύμβουλοι του ΔΣ οι:
- Νομικός: Γερασίμου & Συνεργάτες, Δικηγορικό Γραφείο
- Επιστημονικός: Δρ. Μιχάλης Σκούλλος

## «Η θάλασσα είναι ζωή»

Η Ελληνική Ένωση Προστασίας Θαλάσσιου Περιβάλλοντος - HELMEPA, κατά τη διάρκεια του 2021 συνέχισε να μάχεται στην πρώτη γραμμή για την υγεία των θαλασσών και των ακτών μας, με άμεσες προτεραιότητες τη βιώσιμη ναυτιλία και τη νέα γενιά.

**Βιώσιμη ναυτιλία**. Οι εξελίξεις στο χώρο της ναυτιλίας είναι ραγδαίες, ιδιαίτερα στον τομέα της βιώσιμης ανάπτυξης και το μεγάλο στοίχημα -με ορίζοντα το 2030- αφορά στην πράσινη και ψηφιακή μετάβαση της ναυτιλίας, όπως η σταδιακή απανθρακοποίηση, η περαιτέρω εξέλιξη της νομοθεσίας για τη μείωση της ρύπανσης και η επένδυση στην έρευνα και την ανάπτυξη καινοτόμων τεχνολογιών.

**Νέα γενιά**. Από το νηπιαγωγείο έως και την ένταξή τους στην αγορά εργασίας, διατηρούμε μια διαχρονική σχέση εμπιστοσύνης και αλληλεπίδρασης με τους μελλοντικούς ηγέτες, μέσα από τα προγράμματα της Παιδικής HELMEPA (παιδιά 5-11 ετών), των Ναυτίλων (12-18 ετών) και πιο πρόσφατα τη δημιουργία των Youth Ambassadors (νέοι 15-30 ετών).

Το 2021, εν μέσω πανδημίας, καταγράψαμε **ρεκόρ καθαρισμών ακτών** στο πλαίσιο του Παγκόσμιου Εθελοντικού Καθαρισμού Ακτών, που συντονίζει η HELMEPA στην Ελλάδα για 31 συνεχόμενα έτη. Συγκεκριμένα οργανώθηκαν **196 καθαρισμοί** σε όλη τη χώρα, καλύπτοντας **130 χιλιόμετρα ακτογραμμής**, με την εθελοντική και ενεργό συμμετοχή περίπου **5.500 πολιτών**.

Τα τελευταία χρόνια παρατηρούμε μια συνεχή αφύπνιση, διάθεση για ενημέρωση και ανάληψη δράσης για την προστασία του περιβάλλοντος. Η νέα γενιά φαίνεται να δείχνει το δρόμο και αυτό μας κάνει εξαιρετικά χαρούμενους.

Η Νέα Γενιά δίνει δυναμικό «παρών» στις εκστρατείες μας, ενώ παράλληλα η ναυτιλιακή κοινότητα, οι εταιρείες-Μέλη, καθώς και οι επιχειρήσεις και οργανισμοί που μας στηρίζουν πραγματοποίησαν δράσεις με σημαντικό κοινωνικό και μετρήσιμο αντίκτυπο, αναδεικνύοντας το υψηλό επίπεδο της **Εταιρικής Κοινωνικής Ευθύνης**.

## | ΝΑΥΤΙΛΙΑΚΟΣ ΤΟΜΕΑΣ

### Ρεκόρ συμμετοχών στη Ναυτιλιακή Επιμόρφωση το 2021

Η HELMEPA εκμεταλλευόμενη τα πλεονεκτήματα του διαδικτύου, υιοθέτησε τα σεμινάρια εξ' αποστάσεως ως μέσο εκπαίδευσης των μελών της.

Μετά τη δοκιμαστική περίοδο του 2020 και διαισθανόμενοι την ανάγκη εκπαίδευσης των στελεχών και πληρωμάτων των μελών μας που δεν είναι ελληνόφωνα, αποφασίσαμε το σύνολο των εκπαιδευτικών σεμιναρίων να γίνεται στα αγγλικά.

Η διαδραστικότητα των σεμιναρίων ενισχύθηκε περαιτέρω με ερωτήσεις σφυγμομέτρησης (poll questions), καταγράφοντας παράλληλα απόψεις σε πληθώρα ζητημάτων ιδιαιτέρου ενδιαφέροντος στο σύγχρονο ναυτιλιακό γίγνεσθαι, το επίπεδο κατανόησης της παράδοσης, αλλά και τα εκπαιδευτικά κενά των συμμετεχόντων, ώστε να ληφθούν υπόψη στο σχεδιασμό του εκπαιδευτικού προγράμματος του επόμενου έτους.

### Αύξηση συμμετοχών 310% το 2021

3.377 συμμετέχοντες, από 117 εταιρείες & οργανισμούς Μέλη, και 49 μέλη της CYMEPA πήραν μέρος σε 29 σεμινάρια του Επιμορφωτικού Προγράμματος το 2021 και έλαβαν Πιστοποιητικό Παρακολούθησης της HELMEPA.

Από τους 3.377 συμμετέχοντες, οι 1.517 ήταν Αξιωματικοί Καταστρώματος, 650 Μηχανικοί και 1.197 Στελέχη Γραφείου. Να σημειωθεί ότι πλέον οι μη ελληνόγλωσσοι συμμετέχοντες αποτελούν το 50% των ελληνόγλωσσων.

**Participants' Nationality**

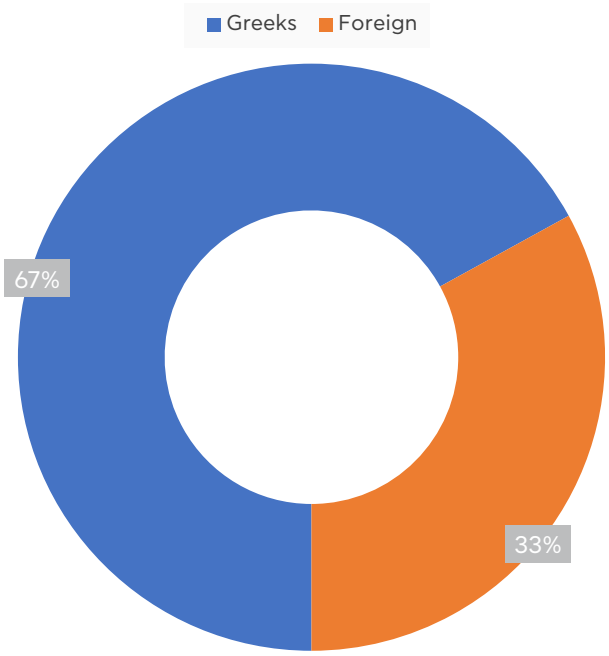


**Participation per Specialty**

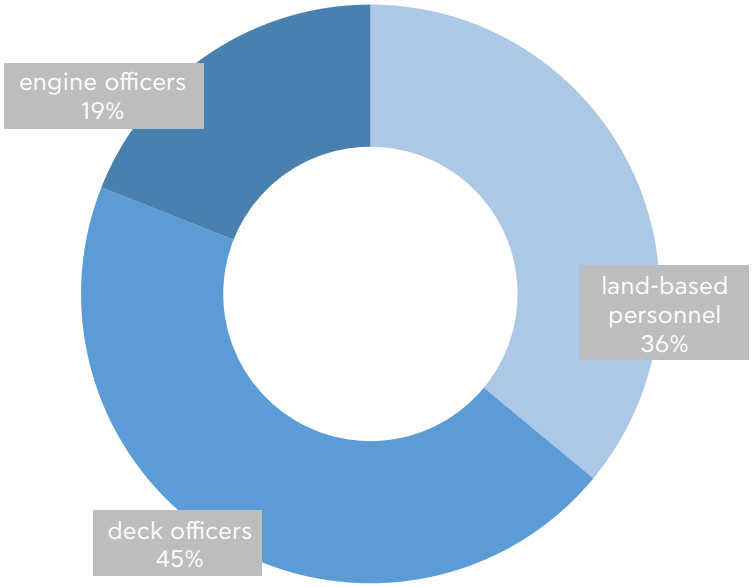

## Θεματολογία βάσει των αναγκών των Μελών μας

Με την πολύτιμη αρωγή του
Training Committee της HELMEPA, στην οποία μετείχαν 22 ειδικοί από 21 εταιρείες Μέλη, και λαμβάνοντας υπόψη τις τρέχουσες και διαφαινόμενες εξελίξεις στους ναυτιλιακούς κανονισμούς, τις αδυναμίες που καταγράφονται μέσω των επιθεωρήσεων PSC (Port State Control) και τις ανάγκες που αναδεικνύονται μέσα από τις εισηγήσεις προηγούμενων ετών,
το Πρόγραμμα του 2021 περιλάμβανε τις εξής θεματικές:

1. **Safety First** (as part of the LRF Program)
2. **Compliance** with new environmental regulations
3. **PSC Inspections: New and Enduring Challenges**
4. **Emergency Preparedness and Response**
5. **Vetting Inspection & Tanker Management and Self-Assessment** (TMSA)
6. **Safe Carriage of Dangerous Cargoes in Packaged Form** (New Topic)
7. **Safe Carriage of Solid Bulk Cargoes**
8. **Safe Carriage of Oil & Other Dangerous Liquid Cargoes**

8 στους 10 συμμετέχοντες αξιολόγησαν ως «υψηλή» και «πολύ υψηλή» την αξία και χρηστικότητα των εκπαιδευτικών προγραμμάτων για την εκτέλεση των καθηκόντων τους στο γραφείο ή στο πλοίο.

Ο τριπλασιασμός των συμμετεχόντων στα σεμινάρια της HELMEPA οφείλεται στο γεγονός ότι ήταν διαθέσιμα μέσω διαδικτύου και τα προγράμματα με τη θεματολογία τους κάλυπταν περισσότερες ανάγκες τους.

## Εθελοντική Επιμόρφωση από τα Μέλη για τα Μέλη μας

Στη διεξαγωγή των παρουσιάσεων των σεμιναρίων/webinars συνέδραμαν ειδικοί εισηγητές από 24 οργανισμούς/εταιρείες Μέλη και συνεργαζόμενους φορείς, τους οποίους ευχαριστούμε θερμά για τη συνεισφορά τους, το χρόνο και την εργασία που προσέφεραν εθελοντικά.

- *American Bureau of Shipping* — William Burroughs
- *Alpha Bulkers Shipmanagement Inc.* — Ανδρέας Τογαντζής
- *Andriaki Shipping Co. Ltd.* — Παναγιώτα Χρυσάνθη
- *Arcadia Shipmanagement Co. Ltd.* — Απόστολος Σκεμπές
- *Bureau Veritas* — Βασίλης Δημουλάς, Νικόλαος Κακαλής, Βασίλης Σταματόπουλος
- *Costamare Shipping Co. S.A.* — Γιάννης Δρακογιαννόπουλος, Παναγιώτης Αραβανής
- *Danaos Shipping Co. Ltd.* — Νικόλαος Πολυμέρης
- *Diana Shipping Services S.A.* — Ανδρέας Μηναΐδης
- *DNV* — Νικόλαος Μίχας, Ιάσονας Στεφανάτος
- *DYNAMARINe* — Στυλιανός Περισσάκης, Αλέξανδρος Γλύκας
- *Environmental Protection Engineering S.A.* — Ειρήνη Μαριάκη
- *Euronav Ship Management (Hellas) Ltd.* — Αναστάσιος Κυρτσιούδης, Φωκίων Ζίκουλης
- *Ελληνική Υπηρεσία Διερεύνησης Ναυτικών Ατυχημάτων (ΕΛΥΔΝΑ)* — Κωνσταντίνος Μουτζουβής, Χρήστος Μπιμπής, Ιγνάτιος Νικολάου
- *Ελληνική Ακτοφυλακή - Διεύθυνση Επιχειρήσεων - Α' Τμήμα - Κέντρο Επιχειρήσεων Έρευνας και Διάσωσης* — Αγλαΐα-Νεκταρία Νιργιανάκη, Καλλιόπη Τριχιά
- *Lloyd's Register* — Δημήτριος Σιμάκης, Αλέξανδρος Τουτουντζής, Μιχάλης Σιγάλας
- *Minoa Marine Limited* — Μιχαήλ Γαβριήλ, Κατερίνα Μαρούδη
- Εθνικό Μετσόβιο Πολυτεχνείο — Γιώργος Λύκος, Παναγιώτης Σωτήραλης
- *RINA Hellas Ltd.* — Στέλλα Spiraj
- *The Swedish Club Greece* — Δήμητρα Ηλία
- *The United Kingdom Mutual Steamship Assurance Association - Thomas Miller (Hellas) Ltd.* — Αλεξάνδρα Κουβαδέλλη
- *Πανεπιστήμιο Πειραιώς / RINA Hellas Limited Classification Society* — Δρ. Στέφανος Χατζηνικολάου
- *V. Ships Greece Ltd.* — Βασίλης Μπακιρτζής
- ΥΝΑΝΠ/Αρχηγείο Λ.Σ.-ΕΛ.ΑΚΤ./ΔΑΝ/Τμήμα Δ' — Δημήτριος Λιλλής, Χρήστος Σταμπουλής
- *Senior Marine Consultant, Member of HELMEPA Training Committee* — Μιχάλης Φραγκιάς

## Σεμινάρια Προσομοιωτή Γέφυρας

Διπλασιάσαμε τόσο τον αριθμό των σεμιναρίων όσο και τον αριθμό των συμμετεχόντων σε σχέση με το 2020, εν μέσω πανδημίας και κυρίως χωρίς να επηρεαστεί η ποιότητα των σεμιναρίων. Πιο αναλυτικά:

**HS1 Bridge Resource Management**: 5ήμερο, αποτελείται από 19 θέματα που αναπτύσσονται σε συνολικά 40 ώρες, 20 ώρες παρουσιάσεις και 20 ώρες άσκηση στον προσομοιωτή, συμπεριλαμβανομένων και των τελικών εξετάσεων. Πραγματοποιήθηκαν 8 σεμινάρια και τα παρακολούθησαν 22 άτομα (19 αξιωματικοί καταστρώματος και 3 αξιωματικοί του Πολεμικού Ναυτικού). 16 αξιωματικοί καταστρώματος, κατόπιν αίτησης, απέκτησαν το επίσημο Πιστοποιητικό BRM της Κυπριακής Ναυτιλιακής Αρχής. Το 84% των συμμετεχόντων αξιολόγησαν την ποιότητα του σεμιναρίου ως «άριστη» και 16% ως «πολύ καλή».

**HS2 Advanced Ship Handling & Navigational Safety**: 3ήμερο σεμινάριο, με 7 ώρες παρουσιάσεις και 14 ώρες άσκηση στον προσομοιωτή. Πραγματοποιήθηκαν 14 σεμινάρια και τα παρακολούθησαν 43 άτομα (36 αξιωματικοί καταστρώματος και 7 αξιωματικοί του Πολεμικού Ναυτικού). Το 87% των συμμετεχόντων αξιολόγησαν την ποιότητα του σεμιναρίου ως «άριστη» και 13% ως «πολύ καλή».

**HS3 Navigating in Dense Traffic - Fishing Areas - COLREGs and Loss Prevention**: 2ήμερο σεμινάριο, με 6 ώρες παρουσιάσεις και 8 ώρες εξάσκησης στον προσομοιωτή. Πραγματοποιήθηκαν 7 σεμινάρια και τα παρακολούθησαν 26 άτομα

(21 αξιωματικοί καταστρώματος και 5 αξιωματικοί του Πολεμικού Ναυτικού). Το 68% των συμμετεχόντων αξιολόγησαν την ποιότητα του σεμιναρίου ως «άριστη» και 32% ως «πολύ καλή».

**HS4 Real Incident Simulation and Root Cause Analysis**: 2ήμερο 14ωρο σεμινάριο στο οποίο παρουσιάζονται, προσομοιώνονται και αναλύονται πραγματικά ναυτικά περιστατικά από επίσημες πηγές όπως MAIB, CHIRP, MARS κ.ά. Πραγματοποιήθηκαν 3 σεμινάρια και τα παρακολούθησαν 8 άτομα (6 αξιωματικοί καταστρώματος και 2 αξιωματικοί του Πολεμικού Ναυτικού). Το σύνολο (100%) των συμμετεχόντων αξιολόγησαν την ποιότητα του σεμιναρίου ως «άριστη».

Συνολικά, 99 αξιωματικοί (82 ΕΝ και 17 ΠΝ), σε 102 ημέρες, παρακολούθησαν 32 εκπαιδευτικά σεμινάρια στις 4 κατηγορίες. Επιπλέον, 4 Εταιρείες-Μέλη αξιολόγησαν 11 υποπλοιάρχους τους, υποψηφίους για προαγωγή και νέο-προαχθέντες πλοιάρχους και ακόμη 7 στελέχη από 2 Εταιρείες-Μέλη, παρακολούθησαν 3ήμερο, ειδικά σχεδιασμένο (tailor made) σεμινάριο.

Όλοι οι συμμετέχοντες έλαβαν Πιστοποιητικό Παρακολούθησης της HELMEPA.

Σας ευχαριστούμε
για την εμπιστοσύνη!

## Ετήσια Σύσκεψη Μελών με την ηγεσία της Αμερικανικής Ακτοφυλακής

Λόγω της πανδημίας, αντί της καθιερωμένης ετήσιας σύσκεψης Μελών με την ηγεσία της Αμερικανικής Ακτοφυλακής στην Washington, DC, πραγματοποιήθηκε διαδικτυακή συνάντηση (Νοέμβριος) με τον RADM J.W. Mauger, Assistant Commandant Prevention Policy, US Coast Guard, με τη συμμετοχή 25 εκπροσώπων Εταιρειών Μελών, καθώς και της Ελληνικής Ακτοφυλακής - Λιμενικού Σώματος.

Η παρουσίαση του Ναυάρχου με τίτλο "The latest developments in the US maritime transportation domain" κάλυψε σημερινές προκλήσεις, όπως τις εξ αποστάσεως επιθεωρήσεις και τις νέες τεχνολογίες, το Cyber Security και τα προβλήματα επαναπατρισμού και αλλαγής πληρωμάτων. Έγινε επίσης αναφορά στις επιπτώσεις του COVID-19 παγκοσμίως και τις ΗΠΑ αλλά και σε μελλοντικές προκλήσεις όπως τα συστήματα αυτονομίας στα πλοία, τα νέα καύσιμα και οι μπαταρίες στα πλοία. Εκπρόσωποι των εταιρειών-μελών της HELMEPA έθεσαν απευθείας τα ερωτήματά τους στο Ναύαρχο, ενώ το συντονισμό και σχολιασμό του διαλόγου είχε ο κ. Πάνος Ζαχαριάδης, μέλος του ΔΣ της HELMEPA.

Η Πρόεδρος της HELMEPA, κα Σεμίραμις Παληού, απηύθυνε χαιρετισμό εκ μέρους του ΔΣ και ευχαρίστησε το Ναύαρχο για τη συνάντηση, καθώς και τη βαρύτητα που δίνει στο θέμα του επαναπατρισμού των πληρωμάτων.

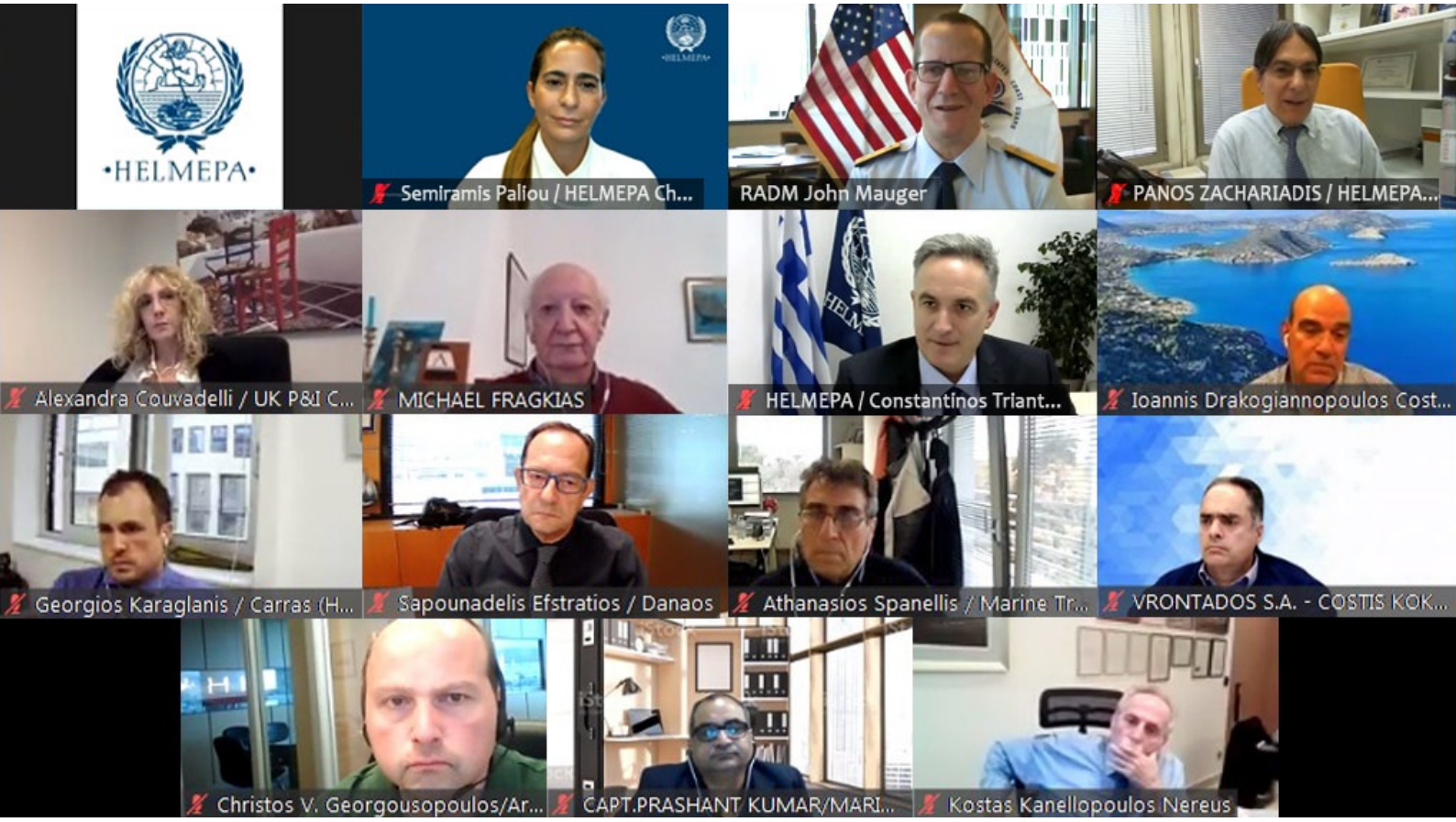

μπορούμε να σώσουμε
τις θάλασσες!

## | ΠΕΡΙΒΑΛΛΟΝΤΙΚΟΣ ΤΟΜΕΑΣ

### 2.749 δράσεις και 1.000+ μαθητές σε διαδικτυακές παρουσιάσεις της «Παιδικής HELMEPA»

Με τίτλο **«Η φίλη μας η θάλασσα»** συνεχίστηκε για 28η συνεχή χρονιά το εκπαιδευτικό περιβαλλοντικό πρόγραμμα «Παιδική HELMEPA» με την έγκριση του Υπουργείου Παιδείας & Θρησκευμάτων. Συμμετείχαν 398 εθελοντές εκπαιδευτικοί, με 668 Ομάδες, 6.129 παιδιών, 182 Δημοτικών Σχολείων και Νηπιαγωγείων της χώρας.

Παρά τις αντιξοότητες λόγω της πανδημίας COVID-19, τα παιδιά μέλη του προγράμματος πραγματοποίησαν με την εθελοντική καθοδήγηση των εκπαιδευτικών τους, 2.749 δράσεις, ενώ πάνω από 1.000 μαθητές παρακολούθησαν διαδικτυακές παρουσιάσεις και ενημερώθηκαν για την ανεκτίμητη προσφορά των ωκεανών και των θαλασσών στη ζωή μας, την κλιματική αλλαγή καθώς και τους πολυάριθμους κινδύνους που αντιμετωπίζει το θαλάσσιο περιβάλλον από την ανθρώπινη αδιαφορία και αμέλεια.

Για την προσφορά τους στην προστασία του θαλάσσιου περιβάλλοντος απονεμήθηκαν αναμνηστικά διπλώματα στα μέλη του προγράμματος και τους εκπαιδευτικούς που συμμετείχαν σε περιβαλλοντικές δράσεις.

### Ως «Άριστο» και «Πολύ Καλό» χαρακτηρίστηκε το πρόγραμμα της «Παιδικής HELMEPA»

- Το **91% των μαθητών** χαρακτήρισαν το πρόγραμμα «Άριστο» και «Πολύ Καλό».
- Ως προς την Παιδαγωγική του σκοπιμότητα και την Επιστημονική του εγκυρότητα το πρόγραμμα αξιολογήθηκε από τους **εκπαιδευτικούς** «Άριστο» και «Πολύ καλό» σε ποσοστό **99%**, ενώ ως προς την Παιδαγωγική του καταλληλόλητα, το αντίστοιχο ποσοστό ήταν **97%.**
- Το **98% των εκπαιδευτικών** θεωρεί ότι επιτεύχθηκε ο στόχος του προγράμματος, να συμβάλει δηλαδή μέσω της ενημέρωσης, στην προστασία του θαλάσσιου κόσμου, ενώ στο σύνολό τους (100%) θα πρότειναν σε συνάδελφό τους να συμμετάσχει στο Πρόγραμμα.

## Πανελλήνιος Διαγωνισμός Ζωγραφικής

**«Άνθρωποι και Θαλάσσια Ζωή, σύμμαχοι για τον πλανήτη Γη!»**

Μαθητές ηλικίας 5-12 ετών συμμετείχαν στον Πανελλήνιο Διαγωνισμό Ζωγραφικής της Παιδικής HELMEPA με τίτλο: «Άνθρωποι και Θαλάσσια Ζωή, σύμμαχοι για τον πλανήτη Γη!». Λάβαμε 231 ομαδικά έργα που δημιούργησαν 2.432 μαθητές και μαθήτριες, με την εθελοντική καθοδήγηση 153 εκπαιδευτικών από 80 Δημοτικά Σχολεία και Νηπιαγωγεία της χώρας. Η επιτροπή αξιολόγησης επέλεξε 9 έργα προς βράβευση, τα οποία ανακοινώθηκαν τον Ιούνιο σε διαδικτυακή εκδήλωση, την οποία χαιρέτησε η Υπουργός Παιδείας & Θρησκευμάτων, κα Νίκη Κεραμέως.

Τα έργα που διακρίθηκαν στις 3 ηλικιακές κατηγορίες προέρχονται από τα σχολεία:

**1η κατηγορία: Νηπιαγωγεία & Σχολικές Μονάδες Ειδικής Αγωγής**
Α' ΒΡΑΒΕΙΟ 1ο Νηπιαγωγείο Γαργαλιάνων Μεσσηνίας
Β' ΒΡΑΒΕΙΟ 5ο Νηπιαγωγείο Λουτρακίου
Γ' ΒΡΑΒΕΙΟ 6ο Νηπιαγωγείο Νέων Μουδανιών Χαλκιδικής

2
5ο Νηπιαγωγείο Λουτρακίου

1
1ο Νηπιαγωγείο Γαργαλιάνων Μεσσηνίας

3
6ο Νηπιαγωγείο Ν. Μουδανιών Χαλκιδικής

**2η κατηγορία: Α', Β', Γ' Τάξεις**
Α' ΒΡΑΒΕΙΟ Δημοτικό Σχολείο Αλίντων Λέρου, Γ' Τάξη
Β' ΒΡΑΒΕΙΟ 12ο Δημοτικό Σχολείο Αγρινίου, Γ' Τάξη
Γ' ΒΡΑΒΕΙΟ Εκπ. «Σύγχρονη Παιδεία» Μυκόνου, Β' Τάξη

2
12ο Δημοτικό Σχολείο Αγρινίου, Γ' Τάξη

1
Δημοτικό Σχολείο Αλίντων Λέρου, Γ' Τάξη

3
Εκπαιδευτήρια «Σύγχρονη Παιδεία» Μυκόνου, Β' Τάξη

**3η κατηγορία: Δ', Ε', ΣΤ' Τάξεις**

| | |
|---|---|
| Α' ΒΡΑΒΕΙΟ | Δημοτικό Σχολείο Γουρνών Ηρακλείου, Στ' Τάξη |
| Β' ΒΡΑΒΕΙΟ | Δημοτικό Σχολείο Καρυώτισσας Πέλλας, Στ' Τάξη |
| Γ' ΒΡΑΒΕΙΟ | 2ο Δημοτικό Σχολείο Έδεσσας, Ε' Τάξη |

2

Δημοτικό Σχολείο
Καρυώτισσας Πέλλας, Στ' Τάξη

1

Δημοτικό Σχολείο
Γουρνών Ηρακλείου Κρήτης, Στ' Τάξη

3

2ο Δημοτικό Σχολείο
Έδεσσας, Ε' Τάξη

## ΑΞΙΟΛΟΓΗΣΗ ΔΙΑΓΩΝΙΣΜΟΥ ΖΩΓΡΑΦΙΚΗΣ

— Το **98% των εκπαιδευτικών** αξιολόγησαν το Διαγωνισμό Ζωγραφικής «Άριστο» και «Πολύ Καλό».

— Το αντίστοιχο ποσοστό των **μαθητών ήταν 94%**.

— Το **99% των εκπαιδευτικών** θα πρότεινε σε συνάδελφό του να συμμετάσχει στο Διαγωνισμό Ζωγραφικής.

## Youth Ambassadors

Μια νέα ομάδα εθελοντών δημιουργήθηκε μέσα στο 2021 για νέους και νέες ηλικίας 15-30 ετών που επιθυμούν να αναλάβουν δράση για τα επίκαιρα περιβαλλοντικά ζητήματα και να συμβάλουν έμπρακτα στην αλλαγή και την υιοθέτηση εναλλακτικών, βιώσιμων συνηθειών, τόσο σε ατομικό όσο και σε συλλογικό επίπεδο.

Η ομάδα των εθελοντών ενημερώθηκε και ανέλαβε την πρωτοβουλία να οργανώσει 2 καθαρισμούς της παραλίας του ΣΕΦ (Στάδιο Ειρήνης και Φιλίας) τον Ιούνιο και το Νοέμβριο, συγκεντρώνοντας πάνω από 350 κιλά απορριμμάτων. Με την πρωτοβουλία τους οι 153 Youth Ambassadors της HELMEPA, έδειξαν το δρόμο για ένα διαφορετικό αύριο, πιο βιώσιμο, πιο καθαρό, με σεβασμό στις θάλασσες και τις ακτές μας.

## «Ένα μήνυμα για σένα», Παραμύθι

Η HELMEPA με μεγάλη χαρά προλόγισε το παραμύθι του κληρικού της Μητροπόλεως Αλεξανδρουπόλεως, Αρχιμανδρίτη Αποστόλου Καβαλιώτη με τίτλο «Ένα μήνυμα για σένα».

Μέσα από το παιδικό του βιβλίο, ο Αρχιμανδρίτης μας προτρέπει «να ακολουθήσουμε την παιδική μας καρδιά», να αναλάβουμε πρωτοβουλία και δράση, όλοι ανεξαιρέτως οι κάτοικοι του πλανήτη μας, «πάνω και κάτω από τη γη, στη θάλασσα και τον αέρα», και μας εμπνέει υπενθυμίζοντάς μας ότι μπορούμε ακόμα να σώσουμε τη Γη μας. Μηνύματα που προωθεί και η HELMEPA με κεντρικό... «Να σώσουμε τις θάλασσες»!

## Ημέρες Θάλασσας 2021

Στο πλαίσιο των Ημερών Θάλασσας του Δήμου Πειραιά, η HELMEPA και ο Σύνδεσμος Ελλήνων Βατραχανθρώπων πραγματοποίησαν την Κυριακή 19 Σεπτεμβρίου, παράκτιο και υποβρύχιο καθαρισμό της παραλίας «Φρεαττύδα». Η Γενική Διευθύντρια της HELMEPA, κα Όλγα Σταυροπούλου, παραλαμβάνοντας το θυρεό που της προσέφεραν, ευχαρίστησε τα μέλη του Συνδέσμου Ελλήνων Βατραχανθρώπων για την πολυετή στήριξή τους στις περιβαλλοντικές δράσεις της Ένωσης.

Επίσης, την Κυριακή 26 Σεπτεμβρίου, η HELMEPA συμμετείχε στο «Blue Park», ένα πάρκο για το θαλάσσιο (και όχι μόνο) περιβάλλον του Δήμου Πειραιά στο Πασαλιμάνι, με στόχο να συνεχίσει το «ταξίδι» ενημέρωσης και ευαισθητοποίησης της ευρύτερης κοινωνίας και κυρίως των παιδιών.

## Συνεργασία με τον Πολιτιστικό Σύλλογο «Η Σκιάθος»

Ύστερα από πρόσκληση του Πολιτιστικού Συλλόγου «Η Σκιάθος», η HELMEPA συμμετείχε στην ετήσια περιβαλλοντική δράση «Όλοι Μαζί, Σκιάθος Καθαρή», οργανώνοντας τον Ιούνιο διαδικτυακές παρουσιάσεις για μαθητές του 2ου Δημοτικού Σχολείου και του Λυκείου Σκιάθου.

Οι μαθητές ενημερώθηκαν σχετικά με το πρόβλημα των θαλάσσιων απορριμμάτων και τις περιβαλλοντικές προκλήσεις που καλούνται να αντιμετωπίσουν οι κάτοικοι νησιωτικών περιοχών όπως η Σκιάθος, αλλά και για τις λύσεις που μπορούμε να εφαρμόσουμε για να αντιστρέψουμε την κατάσταση.

## Η HELMEPA υποστηρικτής του 58ου Ράλλυ Αιγαίου

Για άλλη μία χρονιά η HELMEPA στήριξε τη δράση του Πανελλήνιου Ομίλου Ιστιοπλοΐας Ανοιχτής Θαλάσσης (ΠΟΙΑΘ) «Να Σώσουμε Τις Θάλασσές Μας», οργανώνοντας τον Ιούλιο συμβολικό καθαρισμό ακτής στην Τήνο, νησί σταθμό του Ράλλυ, σε συνεργασία με τα πληρώματα και τις τοπικές αρχές.

ΣΗΜΕΙΩΣΗ:
Κατά τη διάρκεια του 2021 δεν πραγματοποιήθηκαν επισκέψεις στις Περιβαλλοντικές Εκθέσεις της HELMEPA λόγω της πανδημίας COVID-19

## Η HELMEPA συμπλήρωσε 31 χρόνια συντονισμού του Παγκόσμιου Εθελοντικού Καθαρισμού Ακτών στην Ελλάδα

Ρεκόρ καθαρισμών για τη HELMEPA που μέσα στο φθινόπωρο του 2021 συντόνισε 196 καθαρισμούς σε όλη την Ελλάδα, καλύπτοντας 130 χιλιόμετρα ακτογραμμής, με την εθελοντική και ενεργό συμμετοχή 5.360 πολιτών, συλλέγοντας 19,5 τόνους απορριμμάτων.

Στην Εκστρατεία η νέα γενιά έδωσε δυναμικό «παρών», με την Εκπαιδευτική Κοινότητα να αναλαμβάνει ενεργό δράση, με τη συμμετοχή μαθητών/τριών και εκπαιδευτικών από Νηπιαγωγεία, Δημοτικά, Γυμνάσια και Λύκεια της χώρας, καθώς και μέλη του δικτύου νεολαίας "HELMEPA Youth Ambassadors" (ηλικίας 15 και άνω), να ανταποκρίνονται στο κάλεσμα για άμεση δράση στο πεδίο, για την προστασία και βιωσιμότητα του θαλάσσιου και παράκτιου περιβάλλοντος.

Η ναυτιλιακή κοινότητα και ειδικότερα οι εταιρείες-Μέλη της HELMEPA, καθώς και άλλες εταιρείες και οργανισμοί πραγματοποίησαν δράσεις, αναδεικνύοντας το υψηλό επίπεδο της Εταιρικής Κοινωνικής Ευθύνης. Δήμοι, Λιμενικές Αρχές, Σύλλογοι και πολίτες έστειλαν, επίσης, το δικό τους μήνυμα για την πρόληψη της ρύπανσης.

## Ενισχύοντας το Πνεύμα Ναυτικής Ασφάλειας στην Ανατολική Μεσόγειο

Με επιτυχία συνεχίστηκε το τριετές πρόγραμμα που συντονίζει η HELMEPA (www.staysafeatsea.gr) με την υποστήριξη του βρετανικού κοινωφελούς ιδρύματος Lloyd's Register Foundation (LRF) και υλοποιείται σε συνεργασία με τα Εταιρικά Μέλη της HELMEPA, Lloyd's Register και DYNAMARINe στην Ελλάδα και την αδελφή ένωση CYMEPA στην Κύπρο.

Στόχος του προγράμματος είναι η μείωση των ναυτικών ατυχημάτων και η προστασία της ανθρώπινης ζωής στη θάλασσα σε Ελλάδα, Κύπρο και την ευρύτερη Ανατολική Μεσόγειο μέσω της ενίσχυσης του πνεύματος ναυτικής ασφάλειας των Αξιωματικών Εμπορικού Ναυτικού και άλλων επαγγελματιών της θάλασσας, όπως αλιείς, κυβερνήτες και πληρώματα σκαφών αναψυχής και θαλάσσιου τουρισμού, αλλά και όλων όσοι απολαμβάνουν τη θάλασσα για την αναψυχή τους.

με ΑΣΦΑΛΕΙΑ στη θάλασσα

### Οι επιμορφωτικές πρωτοβουλίες του προγράμματος μέσα στο 2021

- **4 webinars** με θέμα "Safety First" παρακολούθησαν **820** Αξιωματικοί Εμπορικού και Πολεμικού Ναυτικού και στελέχη ναυτιλιακών εταιρειών σε Ελλάδα και Κύπρο.

- **10 διήμερα σεμινάρια** "Real Incidents and Root Cause Analysis" και **24 τριήμερα σεμινάρια** "Advanced Ship Handling and Navigational Safety" πραγματοποιήθηκαν στον Προσομοιωτή Γέφυρας του Ναυτιλιακού Επιμορφωτικού Κέντρου της HELMEPA, με τη συμμετοχή **109** Αξιωματικών Γέφυρας και του Πολεμικού Ναυτικού.

- **1 διήμερο webinar** "Ship Handling" με **75** συμμετέχοντες.

- **1 σεμινάριο και 1 webinar** με θέμα «Ασφάλεια στη Θάλασσα» που παρακολούθησαν **290** αλιείς, ιστιοπλόοι, επαγγελματίες και ερασιτέχνες κυβερνήτες, πληρώματα σκαφών αναψυχής και προσωπικό μαρίνων σε Ελλάδα και Κύπρο.

Τα webinars διοργανώθηκαν σε συνεργασία με το Lloyd's Register, το Swedish Club, το Εθνικό Μετσόβιο Πολυτεχνείο, την Ελληνική Υπηρεσία Διερεύνησης Ναυτικών Ατυχημάτων και Συμβάντων (ΕΛΥΔΝΑ), το Nautical Institute και άλλους εξειδικευμένους φορείς και επαγγελματίες.

## Πρεσβευτές Ασφάλειας

**120 άτομα και εταιρείες/οργανισμοί** έχουν αναλάβει το ρόλο του Πρεσβευτή Ασφάλειας (Safety Ambassador) του προγράμματος, ενισχύοντας το Πνεύμα Ναυτικής Ασφάλειας στην τοπική κοινότητα και την ευρύτερη περιοχή στην οποία δραστηριοποιούνται.

## Voluntary Incident Reporting Platform - VIRP

Η Ηλεκτρονική πλατφόρμα εθελοντικής αναφοράς ναυτικών ατυχημάτων και "παρ ολίγον" περιστατικών, περιλαμβάνει στοιχεία 1.000+ ανώνυμων αναφορών περιστατικών από 45 διαχειρίστριες εταιρείες-μέλη που έχουν εγγραφεί. Στόχος είναι μέσω της βέλτιστης επεξεργασίας των αναφορών, να γίνει ευρεία διάχυση συμπερασμάτων στη ναυτιλιακή κοινότητα με τη μορφή "lessons learned", ώστε να αποφεύγεται η επανάληψη ίδιων λαθών και περιστατικών. Προς αυτήν την κατεύθυνση, η HELMEPA κυκλοφόρησε στα Μέλη της και τη ναυτιλιακή κοινότητα το 1ο τεύχος του e-bulletin με τίτλο "VIRP Digest".

Η Πλατφόρμα επεκτείνεται ώστε να περιλαμβάνει αναφορές περιστατικών ασφάλειας μικρότερων σκαφών όπως αλιευτικά, yachts και ιστιοπλοϊκά.

Ευχαριστούμε θερμά το Lloyd's Register Foundation για την πολυετή και συνεχή υποστήριξη και εμπιστοσύνη καθώς και για την προβολή της κοινής μας προσπάθειας.

## Εκστρατεία Ευαισθητοποίησης

Με στόχο την ευαισθητοποίηση ναυτιλλομένων, ναυτικών, αλιέων, κυβερνητών και πληρωμάτων σκαφών αναψυχής και ιστιοπλόων, σχετικά με την ανάγκη αυστηρής τήρησης των κανονισμών ασφάλειας, γυρίστηκε το τηλεοπτικό σποτ «Με Ασφάλεια στη Θάλασσα», το οποίο προβλήθηκε ως κοινωνικό μήνυμα στους τηλεοπτικούς σταθμούς της χώρας το καλοκαίρι του 2022.

## «Εκπαιδεύοντας τους Φύλακες της Θάλασσας»

Οι Φύλακες της Θάλασσας, "Sea Guardians", είναι ένα πρόγραμμα για την υγεία των θαλασσών, με στόχο την εκπαίδευση όσων ασχολούνται με τη θάλασσα, επαγγελματικά ή ερασιτεχνικά, μέσα από μια σειρά εξειδικευμένων σεμιναρίων και εργαστηρίων για το θαλάσσιο περιβάλλον, την αλιεία και την αναψυχή εν πλω.

Οι ομάδες-στόχοι του Προγράμματος, δηλαδή οι «φύλακες» της θάλασσας, είναι:

- Αλιείς και στελέχη / εκπρόσωποι φορέων και οργανισμών που σχετίζονται με την αλιευτική δραστηριότητα
- Κυβερνήτες, πληρώματα και άλλοι επαγγελματίες ή ερασιτέχνες χρήστες/ κάτοχοι σκαφών αναψυχής και μικρών τουριστικών σκαφών
- Στελέχη και εκπρόσωποι θεσμικών ή άλλων φορέων παράκτιων περιοχών (αξιωματικοί Λιμενικού Σώματος/ Ελληνικής Ακτοφυλακής και Αστυνομίας, στελέχη ΟΤΑ, στελέχη και φύλακες Φορέων Διαχείρισης Θαλάσσιων Προστατευόμενων Περιοχών κ.λπ.
- Κάθε ενδιαφερόμενος πολίτης που θέλει να εμπλουτίσει τις γνώσεις του για το θαλάσσιο περιβάλλον και να συμβάλει ενεργά στην προστασία του

Παράλληλα, θα τεθεί σε λειτουργία ηλεκτρονικό Παρατηρητήριο, στα πρότυπα της επιστήμης των πολιτών, για τη συλλογή πολύτιμων στοιχείων για θαλάσσια προστατευόμενα είδη και εστίες ρύπανσης, τα οποία ο κάθε πολίτης θα μπορεί να μοιράζεται μέσω μιας εφαρμογής (app) για κινητά.

Συντονιστής του προγράμματος είναι η HELMEPA με εταίρους την ΑΕΝΑΟΣ ΘΑΛΑΣΣΑ, τον Οργανισμό Φυσικού Περιβάλλοντος και Κλιματικής Αλλαγής (Ο.ΦΥ.ΠΕ.Κ.Α) και επιστημονικό αρωγό το Αριστοτέλειο Πανεπιστήμιο Θεσσαλονίκης, μέσω του του Εργαστηρίου Ιχθυολογίας του Τμήματος Βιολογίας. Η πρωτοβουλία χρηματοδοτείται από το Πράσινο Ταμείο.

## | ΣΥΝΕΡΓΑΣΙΕΣ

### Μάρτιος

#### Έλληνες και Νορβηγοί συζητούν για τις Δεξιότητες του Μέλλοντος στη Ναυτιλία

Εκπρόσωποι της ελληνικής και της νορβηγικής ναυτιλιακής βιομηχανίας αντάλλαξαν απόψεις για τις δεξιότητες του μέλλοντος στη ναυτιλία στο webinar που διοργάνωσαν στις 11 Μαρτίου η Νορβηγική Πρεσβεία στην Αθήνα και η Isalos.net, υπό την Αιγίδα της HELMEPA με τίτλο «Attracting the Right People for the future: Reflections from inside the Maritime Industry».

#### Επίσκεψη Ναυτικού Ακόλουθου των ΗΠΑ στη HELMEPA

Τη μακροχρόνια συνεργασία της HELMEPA με την Αμερικανική Ακτοφυλακή και άλλα θέματα κοινού ενδιαφέροντος είχαν την ευκαιρία να συζητήσουν η Πρόεδρος κα Σεμίραμις Παληού, ο Πρόεδρος της Training Committee καπτ. Γιάννης Δρακογιαννόπουλος και ο Κώστας Τριανταφύλλου, Επικεφαλής Στρατηγικής και Ανάπτυξης, με τον νέο Ναυτικό Ακόλουθο της Αμερικανικής Πρεσβείας CDR Christopher Lepore και τον κο Geoff Keogh, Economic Officer, κατά την εθιμοτυπική επίσκεψη τους, στις 2 Μαρτίου, στην περιβαλλοντική έκθεση της Παιδικής HELMEPA, στο κτίριο της Costamare Shipping.

### Απρίλιος

#### Η Όλγα Σταυροπούλου νέα Γενική Διευθύντρια της HELMEPA

Με 25ετή επιτυχημένη επαγγελματική πορεία, συνεργασίες με κορυφαίους οργανισμούς και εταιρείες στην Ελλάδα και το εξωτερικό, βαθιά κατανόηση των διεθνών πολιτικών και εμπειρία διοίκησης από τη θέση της ιδρύτριας & διευθύνουσας εταίρου, έχει διακριθεί για τη σύλληψη, παραγωγή και συντονισμό καινοτόμων και σύνθετων έργων, με πλέον των 100+ ευρωπαϊκών έργων στους τομείς της εκπαίδευσης, του περιβάλλοντος, της γαλάζιας οικονομίας, του πολιτισμού, της επιχειρηματικότητας, και πληθώρα δράσεων ευαισθητοποίησης που κινητοποιούν χιλιάδες πολίτες.

Με εφόδια τη δημιουργικότητα και τον επαγγελματισμό, η κυρία Σταυροπούλου καλείται να διασφαλίσει ότι το όραμα των Ιδρυτών της Ένωσης «Να σώσουμε τις θάλασσες» καθοδηγεί το έργο της HELMEPA, επιδεικνύοντας σύγχρονα αντανακλαστικά συμμετοχής και ανταπόκρισης στις περιβαλλοντικές, επιστημονικές και τεχνολογικές εξελίξεις.

#### Συνεργασία με την Πρεσβεία των Η.Π.Α. στην Αθήνα

Ειδική προβολή του βραβευμένου οικολογικού ντοκιμαντέρ «Οι εφευρέτες του αύριο» (Inventing Tomorrow) διοργανώθηκε σε σχολεία σε όλη τη χώρα, για τον εορτασμό της Ημέρας της Γης (19-23 Απριλίου).

## Ιούνιος

### Η HELMEPA γιορτάζει την Παγκόσμια Ημέρα Περιβάλλοντος

Με κεντρικό μήνυμα «Μπορούμε να Σώσουμε τις Θάλασσές μας», από τις 3 έως τις 5 Ιουνίου 2021, στελέχη της HELMEPA υποδέχτηκαν το κοινό σε κεντρικό σημείο του πολυκαταστήματος Golden Hall, για να ενημερώσουν και να μοιραστούν καλές πρακτικές και καλές συνήθειες που μπορούμε να εντάξουμε στην καθημερινότητά μας, ώστε να μειώσουμε το περιβαλλοντικό μας αποτύπωμα.

## Ιούλιος

### Τριήμερο Summer Camp Isalos.net – HELMEPA στις Οινούσσες

Η Isalos.net και η HELMEPA συνδιοργάνωσαν κύκλο Θερινών Διαλέξεων στις Οινούσσες (9-11 Ιουλίου) με θέμα «Αειφόρος Ανάπτυξη στη Ναυτιλία - εταιρική υπευθυνότητα, ατομικές δεξιότητες και καινοτομία στη σύγχρονη ναυτιλία» και τη συνδρομή προσκεκλημένων ομιλητών από τη ναυτιλιακή και ακαδημαϊκή κοινότητα. Στο Summer Camp που διεξήχθη υπό την αιγίδα του Δήμου Οινουσσών, με την επιστημονική αρωγή του Τμήματος Ναυτιλίας και Επιχειρηματικών Υπηρεσιών του Πανεπιστημίου Αιγαίου και την υποστήριξη των WISTA Hellas και Συνδέσμου Φίλων Οινουσσών, συμμετείχαν σπουδαστές, φοιτητές και απόφοιτοι ΑΕΝ και ΑΕΙ.

## Σεπτέμβριος

### Παγκόσμια Ημέρα Ναυτιλίας του IMO

Η HELMEPA και το Ναυτιλιακό Επιμελητήριο Ελλάδος συνδιοργάνωσαν διαδικτυακό webinar για τη Παγκόσμια Ημέρα Ναυτιλίας του IMO που είναι αφιερωμένη στους Ναυτικούς, με ομιλητές τους Σεμίραμις Παληού, δρ. Γεώργιος Πατέρας, καπτ. Ελένη Παπαδοπούλου, Dr. Tafsir Johansson, δρ. Ασπασία Πάστρα και Κώστας Τριανταφύλλου.

### Ημέρες Θάλασσας του Δήμου Πειραιά

Η HELMEPA συμμετείχε στις Ημέρες Θάλασσας που διοργανώνει ο Δήμος Πειραιά με σκοπό την ευαισθητοποίηση για το θαλάσσιο περιβάλλον με καθαρισμό της παραλίας Φρεαττύδα και ενημερωτικό περίπτερο στο Blue Park στο Πασαλιμάνι.

### Η HELMEPA συμβάλλει στην απανθρακοποίηση της ναυτιλίας με την πρωτοβουλία Getting to Zero Coalition

Η HELMEPA συμμετέχει στην πρωτοβουλία Getting to Zero Coalition. Σκοπός της συμμαχίας είναι να συμβάλει στην επίτευξη του στόχου που έχει θέσει ο Διεθνής Ναυτιλιακός Οργανισμός (IMO) για μείωση των εκπομπών αερίων του

θερμοκηπίου στη ναυτιλία κατά τουλάχιστον 50% έως το 2050 – σε σύγκριση με τα επίπεδα του 2008.

## Οκτώβριος

### 10ο Spetses Mini Marathon

Η HELMEPA συμμετείχε στον 10ο Spetses Mini Marathon με φίλους και μέλη που έτρεξαν «για τις θάλασσες», με περίπτερο για το κοινό καθώς και με την πραγματοποίηση καθαρισμού ακτής.

### Ολοσέλιδο αφιέρωμα του «Κ» της ΚΑΘΗΜΕΡΙΝΗΣ στη HELMEPA για την εταιρική κοινωνική ευθύνη [Olga Stavropoulou] – αυτό μπαίνει στα ΜΜΕ

Η HELMEPA στηρίζει έμπρακτα τα Μέλη και την ευρύτερη κοινότητα με δράσεις Εταιρικής Κοινωνικής Ευθύνης, που εναρμονίζονται με τους Στόχους Βιώσιμης Ανάπτυξης και καταγράφουν μετρήσιμο θετικό αντίκτυπο με αξία για την υγεία του πλανήτη.

### Fifth Sustainability Summit του Economist

Η Όλγα Σταυροπούλου, Γενική Διευθύντρια της HELMEPA, έλαβε μέρος στη συζήτηση με θέμα “Ocean Governance and Blue Growth”, μαζί με τους κ. Γιάννη Πλακιωτάκη, Υπουργό Ναυτιλίας και Νησιωτικής Πολιτικής, κα Μαρία Δαμανάκη, Former EU commissioner και Moderator τον κ. Ανδρέα Παπανδρέου.

## Νοέμβριος

### Adopt a Ship

Η HELMEPA υποστηρίζει το πρόγραμμα «Υιοθέτησε ένα Πλοίο» που έχει σκοπό τη γνώση και την ευαισθητοποίηση των μικρών παιδιών στη ναυτιλία.

### Η HELMEPA συνδιοργάνωσε το CLIMATHON Πειραιά

Πραγματοποιήθηκε το Σαββατοκύριακο 20-21 Νοεμβρίου, υπό την αιγίδα του Δήμου Πειραιά, με συνδιοργανώτρια τη #HELMEPA. Ο μαραθώνιος ιδεών για το κλίμα είχε ως θέμα τη βιώσιμη αστική και παράκτια κινητικότητα, όπου με τη συνδρομή ειδικών mentors, οι ομάδες εργάστηκαν σε ζητήματα που αφορούν την κλιματική αλλαγή και κατέθεσαν ιδέες και προτάσεις στα πλαίσια του eco-mobility που θα μπορούσαν να ενσωματωθούν σε ένα ολιστικό πλάνο βιώσιμης αστικής μετακίνησης στο Δήμο του Πειραιά.

## Δεκέμβριος

### Η HELMEPA χαιρετίζει τα βραβεία ΕΒΕΝ

Η Όλγα Σταυροπούλου, Γενική Διευθύντρια της HELMEPA, μίλησε στο Ευρωπαϊκό Ινστιτούτο Επιχειρηματικής Ηθικής για την καλλιέργεια περιβαλλοντικής νοοτροπίας κατά την απονομή των ετήσιων βραβείων για το «Ήθος και την Επιχειρηματική Υπευθυνότητά τους στον Επιχειρηματικό Κόσμο».

### Η HELMEPA κερδίζει το τιμητικό βραβείο Sustainability Award στα Lloyd's List Greek Shipping Awards 2021

Το βραβείο αυτό ανήκει σε όλα τα μέλη της HELMEPA, νέα και παλιά, στα μέλη του Διοικητικού Συμβουλίου και τη Γραμματεία, με στόχο τη δέσμευση για την ενδυνάμωση όλων μας να αναλάβουμε δράση και να εργαστούμε για έναν βιώσιμο πλανήτη. Οι συνέργειες, η ανταλλαγή γνώσεων, η ομαδική εργασία, οι γενναίες αποφάσεις και το ελληνικό φιλότιμο είναι τα βασικά συστατικά της συνεχούς επιτυχίας της HELMEPA.

## | ΜΜΕ & ΚΟΙΝΩΝΙΚΑ ΔΙΚΤΥΑ

Το 2021 η παρουσία μας στα μέσα κοινωνικής δικτύωσης ενισχύθηκε σημαντικά με οργανωμένη προβολή των μηνυμάτων μας.

Στο Facebook, περισσότεροι από 40.300 φίλοι ενημερώνονται για τις δράσεις μας, ενώ σημαντική είναι η παρουσία μας στις πλατφόρμες Instagram (1.482 ακόλουθοι) και LinkedIn (1.516 ακόλουθοι). Παράλληλα, έντονη ήταν η παρουσία μας και στο Twitter.

Το 2021, πραγματοποιήσαμε πάνω από 450 δημοσιεύσεις σε όλα τα κοινωνικά μας δίκτυα.

# Ευχαριστούμε τα έντυπα και ηλεκτρονικά ΜΜΕ στην Αθήνα και την περιφέρεια που βρίσκονται δίπλα μας

Καλύπτουν τα νέα μας, προσφέρουν χώρο για την προβολή των μηνυμάτων μας και φιλοξενούν το «Γλάρο» και το διαχρονικό του μήνυμα.

**Ευχαριστούμε και τους τηλεοπτικούς και ραδιοφωνικούς σταθμούς** που προέβαλαν ευρέως το κοινωνικό μήνυμα του σποτ μας, για καθαρές θάλασσες και ακτές.

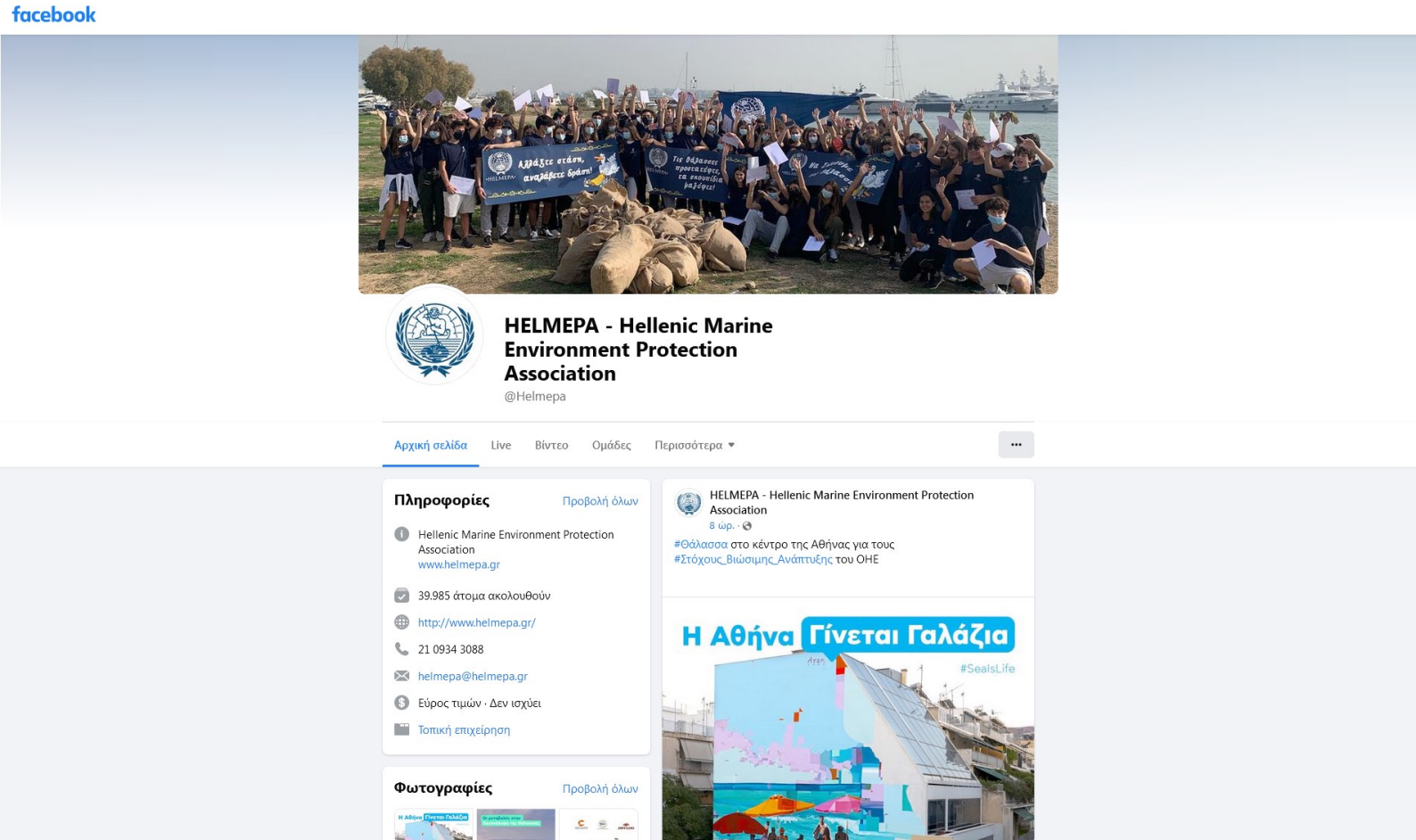

## | ΥΠΟΤΡΟΦΙΕΣ

Υποτροφίες για Μεταπτυχιακές σπουδές (Master's) σε θέματα ναυτιλίας και περιβάλλοντος, συνολικού ύψους **€40.000**, απένειμε το Διοικητικό Συμβούλιο σε **3 υποτρόφους.**

Στη μνήμη του
Γιώργου Π. Λιβανού

Υποτροφία στην απόφοιτο της Σχολής Μηχανολόγων και Αεροναυπηγών Μηχανικών του Πανεπιστημίου Πατρών, κα Μαρία-Ελένη Μαργέτη, για μεταπτυχιακό πρόγραμμα σπουδών (ΜΠΣ) Marine Technology στο Technical University of Delft της Ολλανδίας.

Στη μνήμη του
Καπετάν Βασίλη Κ.
Κωνσταντακόπουλου

Υποτροφία στον απόφοιτο της Σχολής Μηχανολόγων Μηχανικών του Εθνικού Μετσόβιου Πολυτεχνείου, κο Ιάσωνα Φιλιππίδη, για μεταπτυχιακό πρόγραμμα σπουδών (ΜΠΣ) Sustainable Energy Technology στο Technical University of Delft της Ολλανδίας.

Στη μνήμη του
Νικολάου Σ.
Αποστολόπουλου

Υποτροφία στην απόφοιτο της Νομικής Σχολής του Εθνικού Καποδιστριακού Πανεπιστημίου Αθηνών, κα Γεωργία Παππά, για μεταπτυχιακό πρόγραμμα σπουδών (ΜΠΣ) Maritime Law στο University of Southampton του Ηνωμένου Βασιλείου.

# WE STAND BY **YOU**NG SCIENTISTS

Μαρία-Ελένη Μαργέτη, απόφοιτος Σχολής Μηχανολόγων & Αεροναυπηγών Μηχανικών Πανεπιστημίου Πατρών, για MSc Marine Technology στο Technical University of Delft, Ολλανδία

«Το έργο σας είναι άξιο επιβράβευσης και θαυμασμού... θα καταβάλλω προσπάθεια για να είμαι μια αντάξια ναυπηγός... μέσω της μελλοντικής μου εργασίας σε κάποιο ναυπηγείο της χώρας, που αποτελεί και **όνειρό μου**».

Ιάσωνας Φιλιππίδης, απόφοιτος Σχολής Μηχανολόγων Μηχανικών ΕΜΠ, για MSc Sustainable Energy Technology στο Technical University of Delft, Ολλανδία.

«Ως ένας νέος με υψηλούς στόχους που έχει μεγαλώσει σε ένα μικρό, ακριτικό νησί (Λέρος) και έχει αντιμετωπίσει μεγάλο αριθμό δυσκολιών, είμαι **βαθύτατα συγκινημένος** που θα εκπληρώσω μέρος των στόχων μου χάρη στην υποστήριξή σας. Σας είμαι για πάντα **ευγνώμων** και εύχομαι να κάνω τη HELMEPA υπερήφανη με τα μελλοντικά μου επιτεύγματα».

Γεωργία Παππά, απόφοιτος Νομικής Σχολής του ΕΚΠΑ, για LLM Maritime Law στο University of Southampton, Ηνωμένο Βασίλειο

«Η ευγενική σας προσφορά και στήριξη είναι καταλυτικής σημασίας για να μπορέσω να πραγματοποιήσω τις μεταπτυχιακές μου σπουδές και αισθάνομαι **βαθιά ευγνωμοσύνη** για αυτό. Δεσμεύομαι να τιμήσω αυτή την υποτροφία στο έπακρο και να κυνηγήσω μια πορεία στον κλάδο του Ναυτικού Δικαίου, που έχω αγαπήσει και επιλέξει να υπηρετήσω».

## | ΜΕΛΗ

Μέσα σε ένα χρόνο ο στόλος της HELMEPA αυξήθηκε **5 φορές περισσότερο** και αντιπροσώπευε περίπου το **50% του ελληνόκτητου στόλου σε όρους DWT**. Την **31η Δεκεμβρίου 2021** τα Μέλη της HELMEPA, κατά κατηγορία ήταν:

**14.138** **ΕΤΑΙΡΟΙ ΝΑΥΤΙΚΟΙ** που διακρίνονται σε:
— 6.543 Αξ/κούς Καταστρώματος
— 3.624 Αξ/κούς Μηχανής
— 473 Αξ/κούς Ελληνικού Πολεμικού Ναυτικού και Ακτοφυλακής
— 3.498 Ναυτικούς διαφόρων ειδικοτήτων - στελέχη εταιρειών

**1.866** **ΠΛΟΙΑ**
106.949.974 ολικής χωρητικότητας που ισοδυναμούν με 177.284.413 DWT

**112** **ΔΙΑΧΕΙΡΙΣΤΡΙΕΣ ΕΤΑΙΡΕΙΕΣ**

**26** **ΣΥΝΕΡΓΑΖΟΜΕΝΑ ΕΤΑΙΡΙΚΑ ΜΕΛΗ**

**59** **ΥΠΟΣΤΗΡΙΚΤΙΚΑ ΕΤΑΙΡΙΚΑ ΜΕΛΗ**

Η μέση ηλικία των συνολικών νηολογημένων σκαφών ήταν τα **11 έτη**.
Οι κατηγορίες, ο αριθμός των πλοίων, η μέση ηλικία και το συνολικό DWT ανά τύπο πλοίου παρουσιάζονται στον ακόλουθο πίνακα.

| Τύπος Πλοίου | Σύνολο | Μέση Ηλικία | Συνολικό εκτόπισμα |
|---|---|---|---|
| Bulk Carrier | 882 | 11 | 80.760.295 |
| Car Carrier | 14 | 16 | 137.862 |
| Car Passenger Ferry | 1 | 17 | 2.603 |
| Container Ship | 280 | 16 | 19.006.976 |
| Crude Oil Tanker | 1 | 6 | 298.991 |
| Cruise Ship | 3 | 39 | 13.267 |
| LNG Carrier | 62 | 7 | 5.061.642 |
| LPG Carrier | 53 | 9 | 2.183.956 |
| Passenger Ship | 39 | 26 | 119.234,40 |
| Ro-Ro Cargo Ship | 1 | 22 | 5.618 |
| Tanker | 525 | 11 | 69.691.071 |
| Tug Ship | 4 | 32 | 2.897 |
| Yacht | 1 | 22 | 165 |

**Το 2021 έγιναν οι εξής μεταβολές:**

- Νέες εγγραφές: 23 νέες διαχειρίστριες, 6 Συνεργαζόμενα και 21 υποστηρικτικά μέλη
- Διαγραφές: 3 υποστηρικτικά μέλη

Η Μάλτα, η Λιβερία, οι Νήσοι Μάρσαλ, η Ελλάδα, και η Κύπρος ήταν οι 5 κορυφαίες σημαίες που έφεραν τα πλοία μέλη της HELMEPA, αντιπροσωπεύοντας το 86% του συνολικού στόλου.

Τα νηολόγια και ο αριθμός των πλοίων – Μελών φαίνονται παρακάτω.

| | |
|---|---|
| Malta | 475 |
| Marshal Islands | 455 |
| Liberia | 311 |
| Greece | 232 |
| Cyprus | 129 |
| Bahamas | 95 |
| Panama | 68 |
| Bermuda | 34 |

| | |
|---|---|
| Belgium | 19 |
| Hong Kong | 18 |
| France | 8 |
| Portugal | 8 |
| Italy | 7 |
| Belize | 4 |
| Cayman Islands | 3 |

Τα πλοία Μέλη διαχειρίζονται οι 112 διαχειρίστριες εταιρείες όπως εμφανίζονται στις επόμενες σελίδες. Σε κάθε μια υπάρχει η ένδειξη πόσα πλοία Μέλη διαχειρίζονταν την 31 Δεκεμβρίου 2021.

| ΔΙΑΧΕΙΡΙΣΤΡΙΑ ΕΤΑΙΡΕΙΑ | ΠΛΟΙΑ |
|---|---|
| A.M. NOMIKOS TRANSWORLD MARITIME AGENCIES | 54 |
| AEGEAN BULK CO. INC. | 8 |
| AEOLOS MANAGEMENT S.A. | 6 |
| ALASSIA NEW SHIPS MANAGEMENT INC. | 11 |
| ALBERTA SHIPMANAGEMENT LTD. | 9 |
| ALIOS BULKERS LTD | 2 |
| ALMA SHIPMANAGEMENT & TRADING S.A. | 6 |
| ALPHA BULKERS SHIPMANAGEMENT INC. | 31 |
| ANDRIAKI SHIPPING CO. LTD. | 9 |
| ARCADIA SHIPMANAGEMENT CO. LTD. | 12 |
| ARISTON NAVIGATION CORP. | 7 |
| ASSO MARINE SERVICES LTD | 2 |
| ASTRA SHIPMANAGEMENT INC | 7 |
| ATHENIAN SEA CARRIERS LTD. | 5 |

| ΔΙΑΧΕΙΡΙΣΤΡΙΑ ΕΤΑΙΡΕΙΑ | ΠΛΟΙΑ |
|---|---|
| ATLANTIC BULK CARRIERS MANAGEMENT LTD. | 19 |
| BLUE LINE SHIP MANAGEMENT S.A. | 2 |
| BLUE PLANET SHIPPING LTD. | 16 |
| BLUE STAR FERRIES MARITIME S.A. | 30 |
| CARRAS (HELLAS) S.A. | 11 |
| CENTROFIN MANAGEMENT INC. | 1 |
| CENTURY BULK CARRIERS MANAGEMENT CO. | 18 |
| CHANDRIS (HELLAS) INC. | 12 |
| CHARTERWELL MARITIME S.A | 18 |
| CHIOS NAVIGATION (HELLAS) LTD. | 12 |
| CLEOPATRA SHIPPING AGENCY LTD. | 1 |
| CORAL SHIPPING CORPORATION | 13 |
| COSTAMARE SHIPPING COMPANY S.A. | 80 |
| CYRPUS SEA LINES CO LTD | 10 |
| DALEX SHIPPING CO. S.A. | 17 |
| DANAOS SHIPPING CO. LTD. | 65 |
| DIANA SHIPPING SERVICES S.A. | 31 |
| DIANIK BROSS SHIPPING CORPORATION S.A. | 2 |
| DORIAN LPG MANAGEMENT CORP. | 22 |
| DRYLOG SERVICES LTD. | 13 |
| EASTERN MEDITERRANEAN MARITIME LTD. | 79 |
| EFNAV COMPANY LTD | 15 |
| EFSHIPPING COMPANY S.A. | 4 |
| ELEMENT SHIPMANAGEMENT S.A. | 7 |
| ENEA MANAGEMENT INC. | 4 |
| ENESEL S.A. | 14 |
| ESTORIL NAVIGATION LTD. | 4 |
| EUROBULK LTD. | 21 |
| EURONAV SHIP MANAGEMENT (HELLAS) LTD. | 56 |
| FAFALIOS SHIPPING S.A. | 4 |
| FRANCO COMPANIA NAVIERA S.A. | 12 |
| GASLOG LNG SERVICES LTD. | 35 |
| GOULANDRIS BROTHERS (HELLAS) LTD. | 2 |
| HELLENIC TANKERS CO LTD | 7 |

| ΔΙΑΧΕΙΡΙΣΤΡΙΑ ΕΤΑΙΡΕΙΑ | ΠΛΟΙΑ |
|---|---|
| HYDROUSSA NAVIGATION LTD | 10 |
| KASSIAN MARITIME LTD. | 8 |
| KONKAR SHIPPING AGENCIES S.A. | 3 |
| KYKLADES MARITIME CORPORATION | 20 |
| KYLA SHIPPING & TRADING CORP. | 9 |
| LATSCO MARINE MANAGEMENT INC. | 29 |
| LOTUS SHIPPING COMPANY LTD. | 8 |
| M/MARITIME CORPORATION | 17 |
| MARINE TRUST LTD. | 18 |
| METROSTAR MANAGEMENT CORP. | 4 |
| MILLENIA MARITIME INC. | 7 |
| MINERVA DRY INC. | 9 |
| MINERVA GAS INC. | 4 |
| MINOAN LINES SHIPPING S.A | 4 |
| NAFTOMAR SHIPPING & TRADING CO. LTD. | 14 |
| NARVAL SHIPPING CORPORATION | 5 |
| NAVARONE S.A. | 25 |
| NEDA MARITIME AGENCY CO. LTD. | 23 |
| NEPTUNE LINES SHIPPING & MANAGING ENTERPRISES S.A. | 14 |
| NEREUS SHIPPING S.A. | 12 |
| NIOVIS SHIPPING CO. S.A. | 9 |
| OCEANBULK INTERNATIONAL S.A. | 5 |
| OCEANBULK MARITIME S.A. | 3 |
| OLYMPIA OCEAN CARRIERS LTD. | 9 |
| OLYMPIC SHIPPING & MANAGEMENT S.A. | 0 |
| OLYMPIC VISION MARITIME COMPANY INC. | 7 |
| OMICRON SHIP MANAGEMENT INC. | 1 |
| OPTIMUM SHIPMANAGEMENT S.A. (CELESTYAL CRUISES) | 3 |
| ORPHEUS MARINE TRANSPORT CORPORATION | 4 |
| PANTHEON TANKERS MANAGEMENT LTD. | 31 |
| PAVIMAR S.A. | 15 |
| POSEIDON SHIPPING CO LTD | 1 |
| PROMINENCE MARITIME S.A. | 4 |
| QUEENSWAY NAVIGATION CO. LTD. | 8 |

| ΔΙΑΧΕΙΡΙΣΤΡΙΑ ΕΤΑΙΡΕΙΑ | ΠΛΟΙΑ |
|---|---|
| ROXANA SHIPPING S.A. | 10 |
| SAFE BULKERS INC | 46 |
| SEASPIRE MARITIME Inc. | 5 |
| SEAVEN DRY MANAGEMENT INC. | 5 |
| SEAVEN TANKER MANAGEMENT INC. | 7 |
| SEKAVIN S.A. | 3 |
| SPRINGFIELD SHIPPING CO. OF PANAMA S.A. | 19 |
| STAR BULK SHIPMANAGEMENT COMPANY (CYPRUS) LIMITED | 14 |
| STARBULK S.A. | 70 |
| SUN ENTERPRISES LTD | 16 |
| TARGET MARINE S.A. | 10 |
| TECHNOMAR SHIPPING INC. | 95 |
| TEO SHIPPING CORPORATION | 7 |
| THENAMARIS (SHIPS MANAGEMENT) INC. | 60 |
| THENAMARIS CONBULK INC | 20 |
| THENAMARIS LNG INC. | 11 |
| TIDE LINE INC. | 6 |
| TMS BULKERS LTD. | 14 |
| TMS CARDIFF GAS | 16 |
| TMS DRY LTD. | 38 |
| TMS TANKERS LTD. | 50 |
| TRUST BULKERS LTD. | 14 |
| TSAKOS SHIPPING & TRADING S.A. | 99 |
| TSAVLIRIS (HELLAS) MARITIME CORPORATION S.A. | 2 |
| UNIBROS SHIPPING CORP. | 13 |
| UNIVERSAL SHIPPING ALLIANCE LTD. | 4 |
| V. SHIPS GREECE LTD. | 20 |
| VRONTADOS S.A. | 4 |
| W MARINE INC | 12 |
| ΑΝΩΝΥΜΗ ΝΑΥΤΙΛΙΑΚΗ ΕΤΑΙΡΕΙΑ ΚΡΗΤΗΣ (ANEK LINES S.A.) | 7 |

Με τη νέα πολιτική ετήσιας εισφοράς, πλέον, τα **Εταιρικά Μέλη** διακρίνονται σε Συνεργαζόμενα Μέλη και Υποστηρικτικά Μέλη.

## ΣΥΝΕΡΓΑΖΟΜΕΝΑ ΜΕΛΗ

| ΑΝΤΑΣΦΑΛΙΣΤΙΚΟΙ ΟΡΓΑΝΙΣΜΟΙ |
|---|
| NORTH OF ENGLAND P&I D.A.C. |
| SKULD HELLAS LTD. |
| THE AMERICAN P&I CLUB |
| THE STANDARD CLUB IRELAND D.A.C. |
| THE SWEDISH CLUB |
| THE UNITED KINGDOM MUTUAL STEAM SHIP ASSURANCE ASSOCIATION LIMITED |
| TINDALL RILEY & CO LIMITED (GREEK BRANCH) BRITANNIA |
| WEST OF ENGLAND (HELLAS) LTD |

| ΑΣΦΑΛΙΣΤΙΚΕΣ ΕΤΑΙΡΕΙΕΣ |
|---|
| GARD (GREECE) LTD. |

| ΝΗΟΓΝΩΜΟΝΕΣ |
|---|
| AMERICAN BUREAU OF SHIPPING |
| BUREAU VERITAS |
| DNV |
| LLOYD'S REGISTER |
| RINA (HELLAS) LTD. |

| ΝΗΟΛΟΓΙΑ |
|---|
| EMBASSY AND GENERAL CONSULATE OF PANAMA |
| LIBERIAN INTERNATIONAL SHIPPING AND CORPORATE REGISTRY |
| PALAU INTERNATIONAL SHIP REGISTRY |
| THE MARSHALL ISLANDS REGISTRY |

| ΧΡΗΜΑΤΟΠΙΣΤΩΤΙΚΑ ΙΔΡΥΜΑΤΑ |
|---|
| ABN AMRO BANK NV - ATHENS BRANCH |
| AEGEAN BALTIC BANK S.A. |
| ALPHA BANK |
| BERENBERG JOH. BERENBERG GOSSLER & CO. KG |
| DNB BANK ASA ATHENS REPRESENTATIVE OFFICE |
| EUROBANK S.A. |
| HELLENIC BANK PUBLIC COMPANY LTD. |
| NATIONAL BANK OF GREECE |

## ΥΠΟΣΤΗΡΙΚΤΙΚΑ ΜΕΛΗ

| ΑΕΡΟΠΟΡΙΚΕΣ ΕΤΑΙΡΕΙΕΣ |
|---|
| AEGEAN AIRLINES S.A. |

| ΑΣΦΑΛΙΣΤΙΚΕΣ ΕΤΑΙΡΕΙΕΣ |
|---|
| AMERICAN HELLENIC HULL |
| GLOBASSURE INSURANCE AGENTS S.M.P.C. |
| JLT SPECIALTY LTD. |
| TRIREME S.A. |

| ΕΤΑΙΡΕΙΕΣ ΧΗΜΙΚΩΝ |
|---|
| BASF HELLAS |

| ΕΚΠΑΙΔΕΥΤΙΚΑ ΙΔΡΥΜΑΤΑ |
|---|
| METROPOLITAN COLLEGE |

| ΙΧΘΥΟΚΑΛΛΙΕΡΓΕΙΑ |
|---|
| PHILOSOFISH A.E. |

| ΟΡΓΑΝΙΣΜΟΙ ΛΙΜΕΝΟΣ |
|---|
| ELEFSINA PORT AUTHORITY S.A. |

| ΟΡΚΩΤΟΙ ΕΛΕΓΚΤΕΣ |
|---|
| DELOITTE A.E. ΟΡΚΩΤΩΝ ΕΛΕΓΚΤΩΝ ΛΟΓΙΣΤΩΝ |
| KPMG |
| MOORE STEPHENS S.A. |

| ΜΑΡΙΝΕΣ |
|---|
| LAMDA FLISVOS MARINA A.E. |
| OLYMPIC MARINE S.A. |

| ΞΕΝΟΔΟΧΕΙΑΚΕΣ ΕΠΙΧΕΙΡΗΣΕΙΣ |
|---|
| CHANDRIS HOTELS (HELLAS) S.A. |

| ΟΡΓΑΝΙΣΜΟΙ ΝΑΥΤΙΛΙΑΚΟΙ/ΠΕΡΙΒΑΛΛΟΝΤΙΚΟΙ |
|---|
| BIMCO |
| GREEN AWARD FOUNDATION |
| INTERNATIONAL ASSOCIATION OF CLASSIFICATION SOCIETIES LTD. |
| PROPELLER CLUB OF THE U.S. |
| ΑΕΝΑΟΣ ΘΑΛΑΣΣΑ ΑΣΤΙΚΗ ΜΗ ΚΕΡΔΟΣΚΟΠΙΚΗ ΕΤΑΙΡΕΙΑ |
| ΔΙΑΧΕΙΡΙΣΗ ΚΑΙ ΔΙΟΙΚΗΣΗ ΒΙΟΜΗΧΑΝΙΚΗΣ ΠΕΡΙΟΧΗΣ ΘΙΣΒΗΣ ΒΟΙΩΤΙΑΣ Α.Ε. |
| STELIOS PHILANTHROPIC FOUNDATION MONACO |

| |
|---|
| STELIOS PHILANTHROPIC FOUNDATION UK (LONDON) |
| ΣΥΝΔΕΣΜΟΣ ΕΛΛΗΝΙΚΩΝ ΤΟΥΡΙΣΤΙΚΩΝ ΕΠΙΧΕΙΡΗΣΕΩΝ |

| **ΠΡΟΜΗΘΕΥΤΕΣ ΝΑΥΤΙΛΙΑΣ** |
|---|
| AEGEAN MARINE PETROLEUM S.A. |
| ANTIPOLLUTION A.N.E. |
| BELLOWS HELLAS OE |
| CHUGOKU MARINE PAINTS (HELLAS) S.A. |
| CMA D. ARGOUDELIS & CO S.A. |
| CONSORTIUM SPANOPOULOS SALVAGE TUGS |
| CROSSWORLD MARINE SERVICES INC. |
| D. KORONAKIS S.A. |
| DYNAMARINe |
| ECOSTART S.A. |
| ELVICTOR GROUP |
| ENVIRONMENTAL PROTECTION ENGINEERING S.A. |
| HELLENIC ENVIRONMENTAL CENTER (HEC) |
| HIBISCUS PARTNERS ΜΟΝΟΠΡΟΣΩΠΗ Ι.Κ.Ε. |
| INTERNATIONAL PAINT (HELLAS) S.A. |
| JOTUN HELLAS LTD. |
| KATRADIS MARINE ROPES INDUSTRY S.A. |
| MARGETIS MARITIME CONSULTING |
| MARICHEM MARIGASES HELLAS S.A. |
| MYLAKI SHIPPING AGENCY LTD. |
| NAVARINO A.E. |
| NORTH AEGEAN SLOPS S.A. |
| PREVENTION AT SEA LTD. |
| RESOLVE MARINE GROUP |
| RIGHTCOM TELECOMS LTD. |
| ROSS SHIPBROKERS CO. LTD. |
| SEABORNE SHIPBROKERS S.A. |
| SEAGULL MARITIME AS |
| TOTALENERGIES MARKETING HELLAS S.A. |
| VANOS S.A. |
| XCLUSIV SHIPBROKERS INC. |
| Ν.Ε. ΒΕΡΝΙΚΟΣ- ΑΡΓΟΝΑΥΤΗΣ Κοινοπραξία Ρυμουλκών – Ναυαγοσωστικών |

| **ΣΚΑΦΗ ΑΝΑΨΥΧΗΣ** |
|---|
| FYLY EXCLUSIVE YACHTS |
| PRAXIS YACHTS ΕΠΕ |
| SILENT YACHTS TRADING Gmbh |

## ΕΥΧΑΡΙΣΤΙΕΣ

Το Διοικητικό Συμβούλιο ευχαριστεί θερμά τους ακόλουθους, οι οποίοι με τις ευγενικές τους δωρεές ενίσχυσαν δραστηριότητες του 2021.

ΙΔΡΥΜΑ ΚΑΠΕΤΑΝ ΒΑΣΙΛΗ ΚΑΙ ΚΑΡΜΕΝ ΚΩΝΣΤΑΝΤΑΚΟΠΟΥΛΟΥ

APOSTOLOPOULOS FAMILY

COSTAMARE SHIPPING COMPANY S.A.

DALEX SHIPPING CO. S.A.

DANAOS SHIPPING CO. LTD.

DIANA SHIPPING SERVICES S.A.

DRYLOG SERVICES LTD.

FILOPOULOU MARIA

FOTINI LIVANOU

GASLOG LNG SERVICES LTD.

HELLENIC MUTUAL WAR RISKS ASSOCIATION

KNOWL SOCIAL ENTERPRISE

KYLA SHIPPING & TRADING CORP.

LLOYD'S REGISTER FOUNDATION

MICROSOFT

MILITOS CONSULTING SA

NETSQUARE

OLYMPIC SHIPPING & MANAGEMENT S.A.

PROPELLER CLUB OF THE U.S.

SQLEARN

STARBULK S.A.

## ΣΤΕΛΕΧΗ ΓΡΑΜΜΑΤΕΙΑΣ

Το προσωπικό της Γραμματείας της HELMEPA ήταν 12 άτομα τα οποία εκτέλεσαν όλες τις δραστηριότητες σύμφωνα με τον Προϋπολογισμό 2021 που ενέκρινε το Διοικητικό Συμβούλιο και όπως προβλέπει το Εγχειρίδιο Ποιότητας του ISO 9001:2015.

Όλγα Σταυροπούλου
Γενική Διευθύντρια

Κώστας Τριανταφύλλου
Επικεφαλής Στρατηγικής και Ανάπτυξης

Ιωάννα Κρασσάκη
Εκτελεστική Συντονίστρια

Κωνσταντίνος Ανδρεάδης
Επιχειρησιακός Συντονιστής

Ευδοκία Γερασίμου
Υπεύθυνη Επικοινωνίας

Δημήτρης Καζάς
Υπεύθυνος Νέας Γενιάς

Σταματική Αντωνάκου
Υπεύθυνη Μελών & Ποιότητας

Γιώργος Τζιαγκίδης
Senior Instructor
Προσομοιωτή

Σοφία Κοτσαλίδου
Υπεύθυνη Λογιστηρίου & HR

Ελένη Τσόλκα
Υπεύθυνη Τομέα Περιβάλλοντος

Ναταλία Τσαντσαρίδη
Project Manager
Ναυτιλιακού Τομέα

Γιάννης Πεσματζόγλου
Project Manager
Τομέα Περιβάλλοντος

## Η ΕΝΩΣΗ ΤΟ 2022, ΜΕ ΜΙΑ ΜΑΤΙΑ

### Ιανουάριος

- Εορτασμός 40 χρόνων από την ίδρυση της Ένωσης, 40 επετειακές δράσεις σε όλη τη χώρα
- Ρεκόρ συμμετοχής στην Ετήσια Συνάντηση του Συμβουλίου Αντιπροσώπων της Παιδικής HELMEPA, με 6.129 παιδιά από όλη την Ελλάδα

### Φεβρουάριος

- Παρουσιάστηκε το νέο πολυ-θεματικό, εξειδικευμένο και συμμετοχικό Επιμορφωτικό Πρόγραμμα με 16 θεματικές ενότητες, 50+ επιμέρους θέματα και 34 webinars
- Μνημόνιο Συνεργασίας με το Ναυτικό Μουσείο Αιγαίου
- Εκπαιδευτικό Βίντεο «Βουτιά στη Γνώση»

### Μάρτιος

- Αναγνώριση ως διαπιστευμένη ΜΚΟ του ΟΗΕ
- Εικαστικός πίνακας της Μαρίας Φιλοπούλου το επετειακό λογότυπο της HELMEPA με μήνυμα «Η θάλασσα είναι ζωή»
- Μνημόνιο Συνεργασίας με το ΕΛΚΕΘΕ

### Απρίλιος

- Αναθεώρηση Καταστατικού και νέα τιμολογιακή πολιτική για τα μέλη
- Ρεκόρ συμμετοχής στον Πανελλήνιο Διαγωνισμό Ζωγραφικής της Παιδικής HELMEPA με 5.366 παιδιά εθελοντές
- Μνημόνιο Συνεργασίας με INTERCARGO

### Μάιος

- Βραβείο “Bravo Sustainablity Awards 2022”
- Ενισχύοντας το πνεύμα της ασφάλειας στη θάλασσα στην Ανατολική Μεσόγειο, LRF project. Το σποτ της καμπάνιας μεταδόθηκε από τηλεοπτικούς σταθμούς σε Ελλάδα και Κύπρο
- BiG Focus δράση (Blue is Green): Κοινή πρωτοβουλία με το Αμερικανικό Κολλέγιο Ελλάδος, βασισμένη σε Μνημόνιο Συνεργασίας, για την ανάδειξη βέλτιστων πρακτικών για τη διατήρηση του θαλάσσιου περιβάλλοντος

### Ιούνιος

- Το πιο βιωματικό περίπτερο της HELMEPA παρουσιάστηκε στα Ποσειδώνια
- Διοργάνωση συνεδρίου στα Ποσειδώνια 2022 “Sustainable Shipping: Getting onboard to save the oceans”
- Μνημόνιο Συνεργασίας με το Πανεπιστήμιο Αιγαίου
- Μνημόνιο Συνεργασίας με το Ναυτικό Ινστιτούτο

### Ιούλιος

- Πλαστικό Αποτύπωμα: Η νέα ψηφιακή εργαλειοθήκη για τη μείωση του πλαστικού μας αποτυπώματος είναι πλέον διαθέσιμη για όλους

### Σεπτέμβριος

- Ομαδική Έκθεση «Η Θάλασσα είναι Ζωή» στη Δημοτική Πινακοθήκη Πειραιά
- Οι Στόχοι Βιώσιμης Ανάπτυξης του ΟΗΕ στο επίκεντρο της HELMEPA με περιβαλλοντική τοιχογραφία στο κέντρο της Αθήνας
- Απόκτηση ηλεκτρικού βαν "Roadshow to save the seas"
- Βραβείο "Organization of the Year" από την ΕΚΟ Ναυτιλίας
- Παγκόσμιος Καθαρισμός Ακτών 2022: Συντονίσαμε για 32η συνεχή χρονιά την εκστρατεία του Παγκόσμιου Καθαρισμού Ακτών στην Ελλάδα σε συνεργασία με τη ΜΚΟ Ocean Conservancy με έδρα τις ΗΠΑ και το υποστηρικτικό μας μέλος Polygreen

### Οκτώβριος

- Εκδήλωση στο Ζάππειο Μέγαρο για την ολοκλήρωση του επετειακού έτους
- Ανάθεση ευρωπαϊκού έργου She4sea (Erasmus+), 1ο στη βαθμολογία
- Blue Life Kavala
- Το πιλοτικό πρόγραμμα συλλογής των πετονιών, με τη συνεργασία της σχολής Μωραΐτη θα τελεί υπό την αιγίδα του Υπουργείου Ναυτιλίας & Νησιωτικής Πολιτικής

### Νοέμβριος

- Έκδοση επετειακού γραμματοσήμου σε συνεργασία με τα ΕΛΤΑ
- Βραβείο "Best Maritime Association" στα ShipTek Conference Awards
- Βραβείο «Special Commendation», TANKER Shipping & Trade Awards
- Το μεγαλύτερο joint event καθαρισμού παραλίας με 11 Διαχειρίστριες και 250 εθελοντές
- Αναβάθμιση Λογισμικού Προσομοιωτή
- Αυτή τη στιγμή: 2.128 Πλοία, 136 Διαχειρίστριες, 31 Associate, 127 Supporters, 14.500+ Ναυτικοί

### Δεκέμβριος

- Έκδοση Επετειακού Άλμπουμ HELMEPA
- Η ετήσια συνάντηση USCG 2022 θα πραγματοποιηθεί διαδικτυακά στις 14 Δεκεμβρίου με τον επικεφαλής πολιτικής πρόληψης της USCG RADM W. Arguin.

## Η ΕΝΩΣΗ ΤΟ 2022, ΜΕ ΜΙΑ ΜΑΤΙΑ

### SUSTAINABLE NETWORK OF MEMBERS

**2,128**
All type Greek-owned vessels

**14,000+**
Seafarers

**294**
Companies

### MARITIME TRAINING CENTER & FULL MISSION BRIDGE SIMULATOR

**23,000+**
certified Seafarers and Shipping Professionals

Certified by DNV

HELMEPA has supported the founding of INTERMEPA and national MEPAs

HELMEPA CYMEPA TURMEPA URUMEPA UKRMEPA NAMEPA

### COASTAL & UNDERWATER CLEANUPS

We coordinate in Greece the International Coastal Cleanup & "Let's Clean up Europe" campaign

**4,490**
Cleanups
2,000+ km

**30** annually
Port Authorities cleanup co-organizers

**869**
Tons of collected waste

### ENVIRONMENTAL EDUCATION PROGRAMS

**450,000+**
Children - exhibition visitors

**2,100**
Cadets, age 14-30

**136,700**
Helmepa Junior Members age 5 - 13

**8,640**
teachers

260.000 VOLUNTEERS
we can save our seas

Technical Advisor of the Greek Delegation to the International Maritime Organization (IMO)

NATIONAL COORDINATOR OF International Coastal Cleanup, Let's Clean Up Europe!

PARTNER OF GPML Global Partnership on Marine Litter

Seatrade Awards 2010 Winner of Investment in People Award

Lloyd's List 2013 Award for Education or Training

Lloyd's List 2021 The Sustainability Award

@helmepa_savetheseas
Helmepa
HELMEPA Maritime
Helmepa GR
HELMEPA
helmepa

ΕΛΛΗΝΙΚΗ ΕΝΩΣΗ ΠΡΟΣΤΑΣΙΑΣ ΘΑΛΑΣΣΙΟΥ ΠΕΡΙΒΑΛΛΟΝΤΟΣ
HELLENIC MARINE ENVIRONMENT PROTECTION ASSOCIATION

•HELMEPA•

Περγάμου 5, 171 21 Ν. Σμύρνη, Αθήνα
Τ: 210 93.43.088, 210 93.41.233
Ε: helmepa@helmepa.gr
**www.helmepa.gr**